



ぐんぐん



台東区立東浅草小学校
 1年生
 第5号
 令和3年4月30日
 黒澤奈穂美 遠藤恭子

入学してから、約1ヶ月がたちました！

入学してからもうすぐ1ヶ月がたとうとしています。子供たちは毎日元気に登校し、友達と楽しく遊んだり勉強したりしています。

子供たちの様子です！

- ★授業では・・・「はい！」とすすんで手を挙げるが増えました。
- ★休み時間は・・・日本堤公園や体育館に出て楽しそうに遊んでいます。6年生に遊んでもらい嬉しそうです。
- ★給食では・・・先生方に手伝ってもらいながら、当番の仕事をこなせるようになってきています。当番の順番がまわってくると、はりきって働く姿がほほえましいです。次の当番を楽しみにしているようです。

入学してからの一カ月の疲れが出てくる頃です。連休中は、体を休める日をつくることができると、連休明けからの学校生活がスムーズになります。5連休明け、元気な子供たちに会えるのを楽しみにしています。

5月の行事予定

※○の中の数字は何時間授業かを表しています。



月	火	水	木	金	土
3 憲法記念日	4 みどりの日	5 こどもの日	6 全校集会 生活リズム向上 週間始	7 周年空撮	8
10 全校集会	11 聴力検査	12 特別	13 集会	14 体集 尿検査2次 フッ素洗口 生活リズム向上 週間終	15
17 全校集会	18 個人面談 避難訓練 尿検査2次	19 特別 個人面談	20 特別 個人面談 眼科検診	21 特別 個人面談	22
24 全校集会	25 午前授業	26	27 集会	28 フッ素洗口	29 土曜授業日
31 全校集会					



アサガオについて

生活科の学習でアサガオの種まきを予定しています。毎日水やりをするので、空のペットボトル(500ml)にマジックで名前を書いて、7日(金)までに持たせてください。(キャップは必要ありません)

なお、ミネラルウォーターの入っているペットボトルは容器が柔らかいため、避けていただくようお願いします。また、キャップの大きさが特殊な(大き目の)容器は、専用のキャップが装着できないため、一般的な大きさの物をご用意ください。(ご不明な点はお問い合わせください。)

生活リズム向上週間について

5月6日(木)~14日(金)まで、生活リズム向上週間が始まります。期間中は、毎日「生活リズム向上カード」をお子さんと一緒にご記入の上、提出してください。ご家庭でのご協力をお願いいたします。

色鉛筆について

学習の中での使用頻度が高いため、削ることが必要になります。学校では、基本的に削りませんので、週末に持ち帰り、使いやすい状態にして持たせてください。なお、筆箱の中にある鉛筆削りは使用しないので、持ってこないようお願いします。

本の貸し出しについて

5月から図書室での本の貸し出しを開始します。原則木曜に貸し出しと返却を行います。お子さんが本を家庭に持ち帰った場合は、返却の日までに学校に持って行くよう準備と声かけをお願いします。

記念誌用航空写真・集合写真撮影について

5月7日(金)に予定していましたが20周年記念誌用航空写真・集合写真撮影は、緊急事態宣言が発令されたため、延期となりました。決まりましたらお知らせします。

学習予定

こくご	<ul style="list-style-type: none"> ・ひらがなのおけいこ ・みつけてはなそう たのしくきこう ・くまさんとありさんのごあいさつ ・ほんをよもう ・えとことばでかこう
さんすう	<ul style="list-style-type: none"> ・なんばんめ ・いくつといくつ
せいけつ	<ul style="list-style-type: none"> ・おおきくそだて
おんがく	<ul style="list-style-type: none"> ・こうか・ゆかいにあるけば ・りずむあそび
たいいく	<ul style="list-style-type: none"> ・からだづくりうんどう
ずこく	<ul style="list-style-type: none"> ・ひかりのくにのなかまたち
どうとく	<ul style="list-style-type: none"> ・はしのうえのおおかみ ・はむすたあのあかちゃん

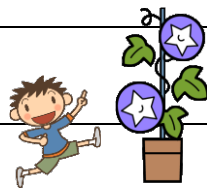

入学式の写真について

入学式の写真を配布しました。さらに、購入を希望する場合は、イチウラストジオから配布された手紙をお読みください。(販売は10日からになります)

下校について

5月から5時間授業になります。下校時刻は14時30分頃になりますので、ご了承ください。

毎日もってくるもの

- 連絡帳・連絡袋
- 筆箱・下じき
- 給食袋
- マスクケース
- コップ袋
- ハンカチ・ちり紙
(ポケットに入れる)
- 国語・算数の用意



日	曜	行事・学習予定	もちもの・提出物	連絡
6	木	<児童朝会> こくご たいいく さんすう どうとく 下校 14:45ごろ	<input type="checkbox"/> 色鉛筆 <input type="checkbox"/> 毎日持ってくる物 <input type="checkbox"/> 教科書・ノート	【毎日持ってくる物】 <input type="checkbox"/> 連絡帳・連絡袋 <input type="checkbox"/> 筆箱・下じき <input type="checkbox"/> 給食袋・コップ袋・マスク <input type="checkbox"/> ハンカチ(ポケットへ) <input type="checkbox"/> ちり紙(ポケットへ) ※月曜日は体育着と上ばきを忘れないように してください。 ※前の週に給食当番だった人は、白衣を洗濯、 アイロンがけをして持たせてください。 【学習内容】 <u>こくご</u> ・ひらがな ・みつけてはなそう たのしくきこう ・おはなしたくさんききたいな <u>さんすう</u> ・なかまづくりとかず ・なんばんめ <u>おんがく</u> ・りずむあそび ・ゆかいにあるけば
7	金	<朝学習> ずこう こくご さんすう せいかつ 下校 14:10ごろ	<input type="checkbox"/> 毎日持ってくる物 <input type="checkbox"/> 教科書・ノート <input type="checkbox"/> ペットボトル空容器	<u>こくご</u> ・ひらがな ・みつけてはなそう たのしくきこう ・おはなしたくさんききたいな <u>さんすう</u> ・なかまづくりとかず ・なんばんめ <u>おんがく</u> ・りずむあそび ・ゆかいにあるけば
10	木	<集会> こくご さんすう たいいく 下校 14:45ごろ	<input type="checkbox"/> 毎日持ってくる物 <input type="checkbox"/> 教科書・ノート	・おはなしたくさんききたいな <u>さんすう</u> ・なかまづくりとかず ・なんばんめ <u>おんがく</u> ・りずむあそび ・ゆかいにあるけば
10	金	<体育朝会> ※8:05までに 登校しましょう! こくご たいいく おんがく さんすう 下校 14:10ごろ	<input type="checkbox"/> 毎日持ってくる物 <input type="checkbox"/> 教科書・ノート	<u>せいかつ</u> ・おおきくそだて <u>たいいく</u> ・からだつくりうんどう <u>ずこう</u> ・すきなものいっぱい ・じぶんのかおをかこう